

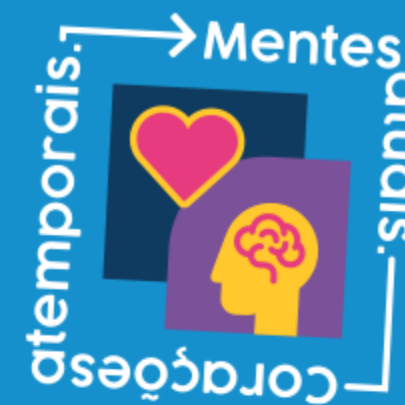

# TURMA 212

# CRONOGRAMA DE AULAS

	Segunda	Terça	Quarta	Quinta	Sexta
07:30h	T GEO	DIA	QUI	PORT	FIS
08:20h	PV	EP QUI	EP BIO	PORT	FIS
09:10h	EP FIS	ER	EP BIO	PT	MAT
10h	---	---	---	---	---
10:20h	MAT	H HIST	EL	BIO	MR
11:10h	MAT	PORT	H FILO	BIO	MR
12h	CT MOV XXI PRO CRI	CIEN SAU ED FINANC	GEO	EF	INOV SOC ART DESIG
13:50h	HIST	---	GEO	---	---
14:40h	HIST	---	QUI	---	---
15:30h	LIM	---	T SOC	---	---
16:20h	---	---	---	---	---
16:40h	LIM	---	---	---	---
17:30h	---	---	---	---	---



# Marista





# LEGENDA DOS UNIDADES CURRICULARES

**EL** Estudos da Linguagem

**T SOC, T GEO** Tecnologia, sociedade e diversidade

**H FILO, H HIST** Hipóteses e saberes na formação da humanidade

**EP BIO, EP QUI, EP FIS** Evolução do pensamento científico

**DIA** Diálogos interculturais da arte

**MR** Matemática e realidade

**ER** Ensino religioso

**PV** Projeto de vida

**LIM** Língua inglesa e multiculturalidade

**Itinerário: CT MOV XXI** Contextos e Movimentos do Séc. XXI

**PRO CRI** Processos Criativos nas Múltiplas Linguagens



# Marista





# LEGENDA DOS UNIDADES CURRICULARES

**CIEN SAU / ED FINANC**    Ciência da Saúde e da Vida / Educação Financeira

**INOV SOC / ART DESIG**    Inovação Social / Arte e Design para Intervenção Social

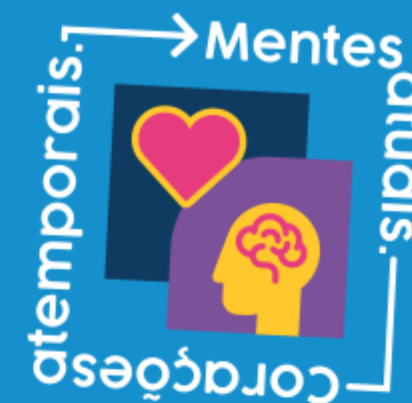

# Marista

