

SUPER **GUIA**

HÁBITOS DE **ESTUDO**

1º ano EM

2º trimestre

2020

Sumário

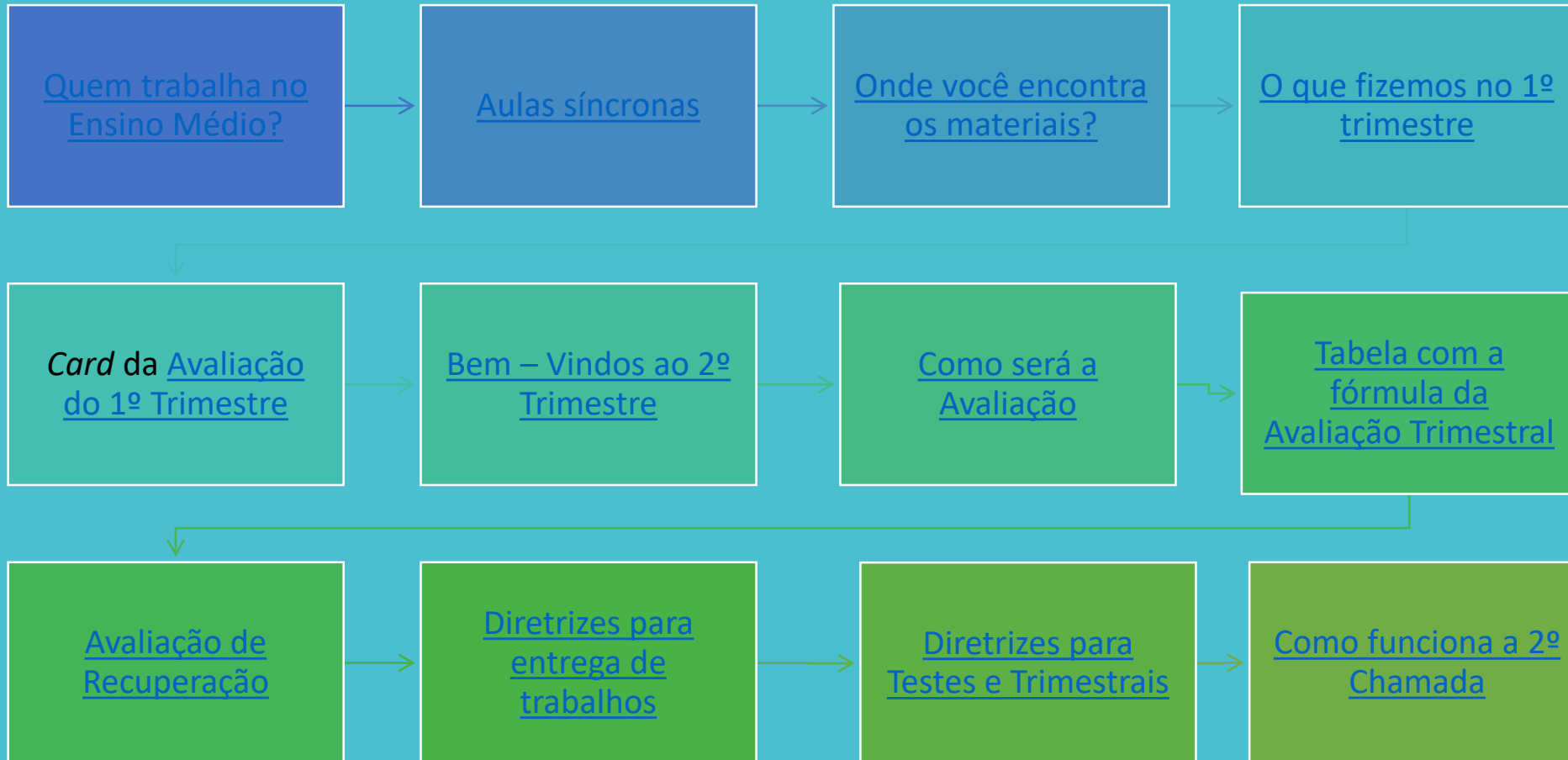

Sumário

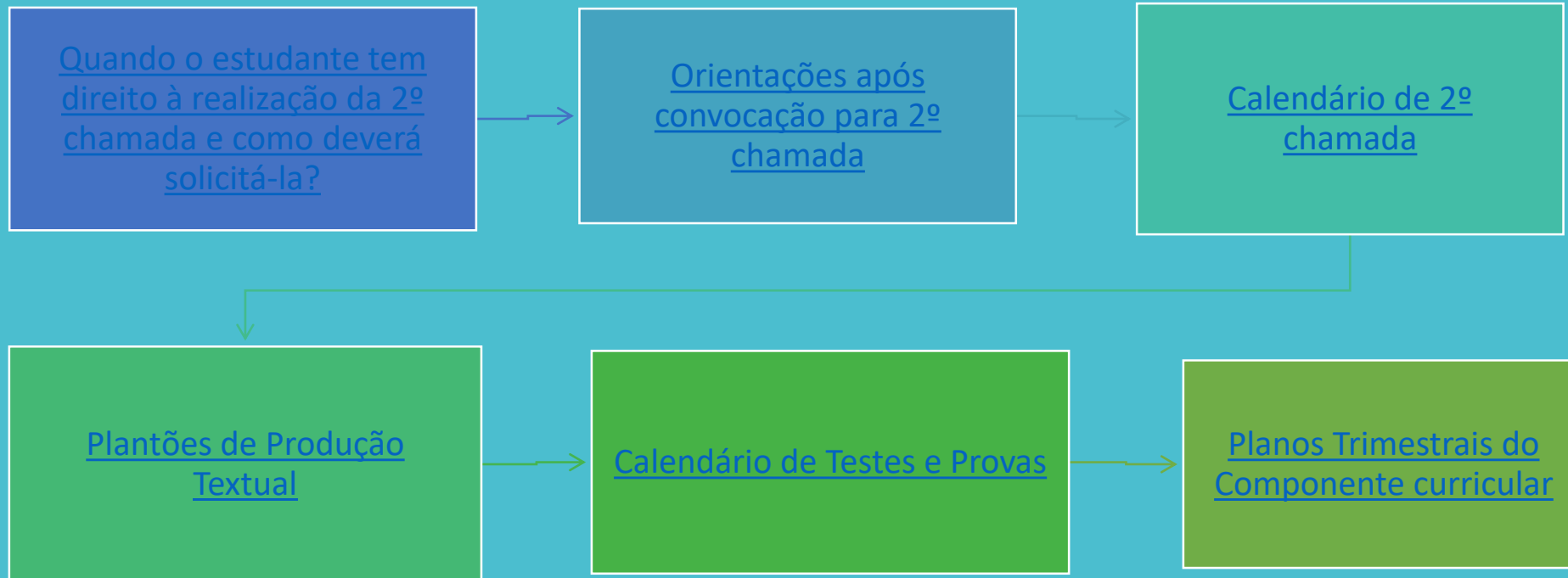

QUEM TRABALHA NO ENSINO MÉDIO?

Serviço de Coordenação Pedagógica - SCP

- ✓ Acompanha o planejamento pedagógico dos educadores.
- ✓ Coordena projetos e atividades de cunho pedagógico, simulados, planos trimestrais, saídas de campo e viagens culturais.
- ✓ Acompanha, juntamente com o SOE, as adaptações curriculares dos estudantes com necessidades especiais.

Responsável pelo setor: Carla Spagnolo

carla.spagnolo@maristas.org.br

Assistente do SCP: Eleonora Giusti Colussi

eleonora.colussi@maristas.org.br

Serviço de Coordenação de Turno - SCT

- ✓ Coordena os processos disciplinares.
- ✓ Organiza as saídas de campo, as autorizações, as viagens culturais e a recuperação de trabalhos mediante entrega de atestado ou justificativa da família via agenda.
- ✓ Acompanha as saídas antecipadas, os estudantes que necessitam da enfermagem e a entrega de parecer assinado pelas famílias.
- ✓ Autorizações que necessitem da assinatura dos pais devem ser entregues nesse setor.

Responsável: Vera Villanova

vera@maristas@maristas.org.br

Assistente do SCT: Graziela Liezbinski

graziela.liezbinski@maristas.org.br

Serviço de Orientação Educacional - SOE

- ✓ Acompanha as relações e os processos de ensino e aprendizagem dos estudantes.
- ✓ Desenvolve os Projetos: Acolhida, Liderança, Hábitos de Estudo, Orientação Profissional, Semana das Profissões, Convivendo (*Bullying*, Assembleias) e Desvínculo.
- ✓ Orienta o professor tutor no acompanhamento das turmas.
- ✓ Acompanha, juntamente com o SCP, as adaptações curriculares dos estudantes com necessidades especiais.

Responsáveis: Andrea Miglioransa Backes – 101 a 107 e 201 e 202

andrea.miglioransa@maristas.org.br

Simone Venturini Pinto – 203 a 206 e 301 a 306

simone@maristas.org.br

Assistente do SOE: Alice Couto Oliveira Purper

alice.couto@maristas.org.br

Serviço de Pastoral Escolar – SPE

- ✓ Resguarda a presença da espiritualidade marista no ambiente educacional.
- ✓ Acompanha os grupos da Pastoral Juvenil Marista (PJM) e do Voluntariado.
- ✓ Organiza missas na capela do colégio e celebrações de ação de graças.

Responsável: Luis Alfonso Heckler

AULAS SÍNCRONAS

São momentos de interação entre professores e estudantes.



Aplicativo *Teams*.



Os horários são disponibilizados semanalmente por *e-mail*.

ONDE VOCÊ ENCONTRA OS MATERIAIS?

As atividades do Ensino Médio estão disponíveis no ambiente virtual Marista Virtual 3.0 e no Teams.

Os roteiros são postados semanalmente, todas as sextas-feiras, no Marista Virtual 3.0.

Todas as propostas e orientações têm como base o planejamento trimestral, com a utilização do material didático Sistema Marista de Educação (SME). Todo o material SME pode ser acessado pela Plataforma Iônica.

O que fizemos no 1º Trimestre?



Planos trimestrais

Calendário de provas

Calendário de 2ª Chamada

2º Trimestre



Como será a avaliação?

Tabela com a nova fórmula da avaliação trimestral.

Diretrizes para entrega de trabalhos.

Diretrizes para teste e provas.

Como funciona a 2ª chamada?

Quando o estudante tem direito à 2ª chamada e como ele deverá solicitá-la?

Orientações após convocação para 2ª Chamada.

Recuperação.

Plantão de Produção Textual.

**Planos
trimestrais**

**Calendário
de provas**

**Calendário
de 2ª
chamada**

**O que fizemos
no
1º trimestre?**

O QUE FIZEMOS NO 1º TRIMESTRE?

1º Ano

**Calendário de
Teste e Provas**

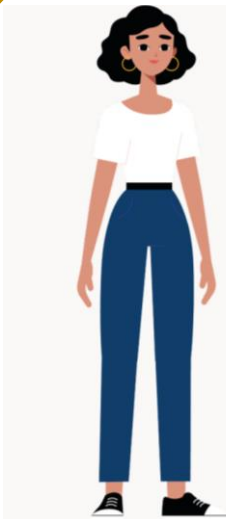

Acesse os [links](#) para visualizar a organização do 1º trimestre de cada componente curricular:

**Planos Trimestrais dos
componentes curriculares**

Área de Ciências Humanas

<https://bit.ly/33TH26W>

**Área de Ciências da
Natureza**

<https://bit.ly/31EpsRy>

Área de Linguagens

<https://bit.ly/2DNuHX3>

Área de Matemática

<https://bit.ly/2XQSBYM>

Card da Avaliação do 1º Trimestre.

Fique atento(a) às mudanças na avaliação trimestral!

Atividades Domiciliares
Trabalhos avaliativos-4,0 pontos

Avaliações Individuais Presenciais
Prova = 6,0

Avaliação de Recuperação: 7,0

40% - 60%

COMO ERA



Atividades Domiciliares
Trabalhos avaliativos- 4,0 pontos

Mat, LP, LI, LE, Lit, F, Q, B, Geo, Hist, ER-S-Fil (TI):
TU = 3,0
TRI = 3,0

Arte-Educação Física-Produção Textual (6,0)-
Trabalhos de acordo com especificidades

Avaliação de Recuperação
Prova Trimestral (3)= dobra valor

*Trabalho de Recuperação: 6

100 %

*Trabalho de Recuperação para componentes que não realizam Prova Trimestral.



Calendário de Provas:

1º ano: <https://bit.ly/30Mq6x0>

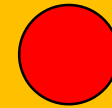

Calendário de 2ª Chamada

Link calendário:

<https://bit.ly/33PrOQg>



BEM-VINDOS AO 2º TRIMESTRE

Vamos apresentar a organização escolar deste segundo trimestre!

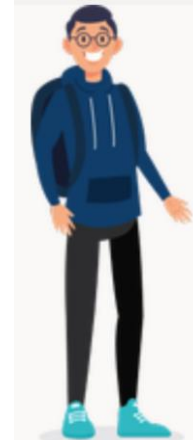
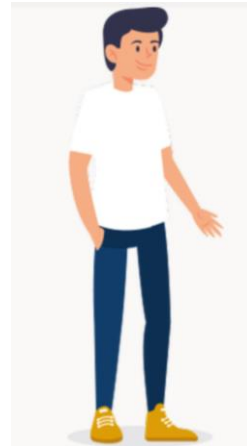

COMO SERÁ A AVALIAÇÃO?

De acordo com o sistema de notas (0,0 a 10,0), a **distribuição dos valores** ocorrerá da seguinte maneira:

- ✓ Temas, trabalhos em grupo, seminários, atividades de aula, exercícios, projetos e outros = **40% da nota.**
- ✓ Teste e Prova Trimestral = **60% da nota.**



TABELA COM A FÓRMULA DA AVALIAÇÃO TRIMESTRAL

Fique atento(a) às mudanças na avaliação trimestral!

Atividades Domiciliares

Trabalhos avaliativos:
4,0 pontos

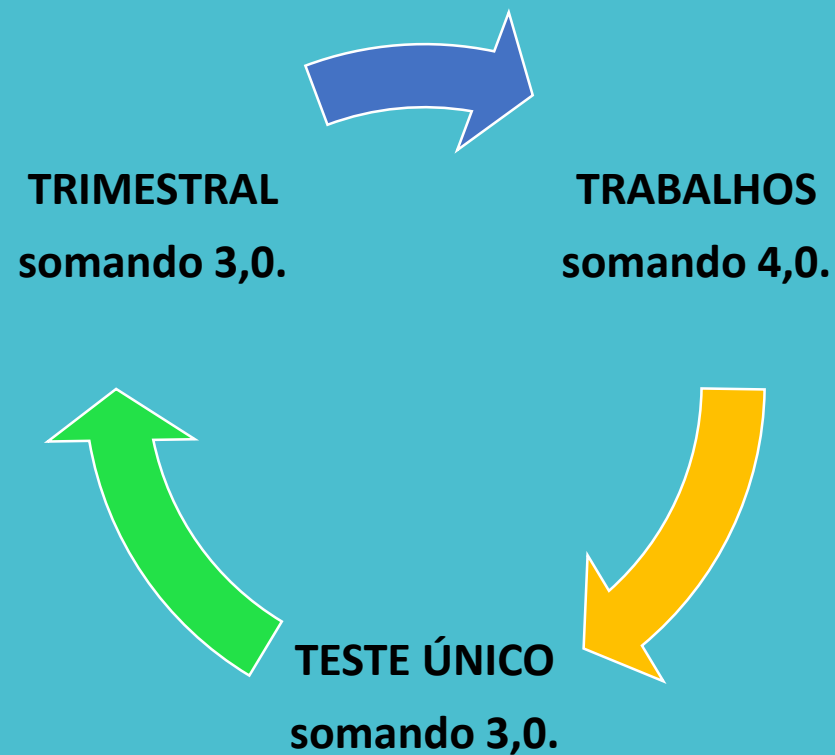
**Mat, LP, LI, LE, Lit, F,
Q, B, Geo, Hist,
ER-S-Fil (TI):**

TU = 3,0
TRI = 3,0

Arte-E.F.- P. Textual (6,0)

Trabalhos de acordo com especificidades

Avaliação de Recuperação
Prova Trimestral (3)= dobra

*Trabalho de Recuperação para componentes que não realizam prova trimestral

100%

1º TRIMESTRE



2º TRIMESTRE

Trabalhos Avaliativos- 4,0 pontos
Testes e Trimestrais – 6,0 pontos

**Mat, LP, LI, LE, Lit, F, Q, B,
Geo, Hist, ER-S-Fil (TI), P.**

Textual:
TU = 3,0
TRI = 3,0

Arte-Educação Física* (6,0)–
Trabalhos de acordo com especificidades

Avaliação de Recuperação
Prova Trimestral (3)= dobra valor
Trabalho de Recuperação=1 ponto ao final do trimestre

*Trabalho de Recuperação

100 %

*Trabalho de Recuperação para componentes que não realizam Prova Trimestral.



AVALIAÇÃO DE RECUPERAÇÃO

1. A **prova trimestral** terá peso duplicado se a nota for superior à nota do teste, quando o estudante tiver realizado o mesmo.

2. **Recuperação de 1 ponto de trabalho**: ao final do trimestre, será oferecido a recuperação do trabalho com o valor de 1 ponto*, de acordo com as especificações do plano trimestral de cada componente, para os estudantes que:

- ✓ realizaram o trabalho e não atingiram a média 0,7;
- ✓ realizaram todos os instrumentos avaliativos e não lograram a média 7.
- O período para recuperação de trabalho será na segunda semana de outubro, de acordo com o calendário de aplicação que será divulgado pela equipe do EM.

* O trabalho a ser recuperado refere-se ao mesmo trabalho com valor de 1 ponto desenvolvido no trimestre.

DIRETRIZES PARA ENTREGA DE TRABALHOS

I. CRITÉRIOS PARA ENTREGA

- ✓ Na data previamente agendada, a avaliação irá corresponder **100% do valor atribuído**.
- ✓ Os trabalhos serão aceitos com até 1 (uma) semana de atraso da data combinada, porém, o valor atribuído será de **70% do valor total** do instrumento avaliativo.
- ✓ Para realizar o trabalho em **segunda chamada**, o estudante terá **48 horas** para justificar ao **SCT***, de acordo com orientações para segunda chamada.

* E-mail para contato: vera@maristas.org.br

DIRETRIZES PARA TESTES E TRIMESTRAIS

O processo avaliativo será realizado com a aplicação de **Teste Único** e **Trimestral** na modalidade on-line.

As avaliações acontecerão no **seguinte período**: **Teste Único de 15/9 a 21/9** e **Trimestral de 29/9 a 5/10**.

O **tempo de realização** do **TU** e da **Trimestral** será de **duas horas**. No turno da manhã, a primeira prova acontecerá das 8h às 10h e a segunda das 10h30 às 12h30.

O estudante, que não realizar as avaliações no horário previsto, somente terá direito à realização posterior em **segunda chamada**.

LEMBRE-SE:

A **avaliação** é um momento importante para o processo de ensino e de aprendizagem, pois proporciona um **feedback dos conhecimentos** já desenvolvidos e daqueles ainda em desenvolvimento, ou seja, contribui para a percepção das conquistas obtidas ao longo do processo e a regulação dos processos de construção do conhecimento.

É **importante** que cada instrumento avaliativo seja realizado com **empenho e atenção**, para que o seu resultado possa direcionar as **próximas trajetórias de estudos**.

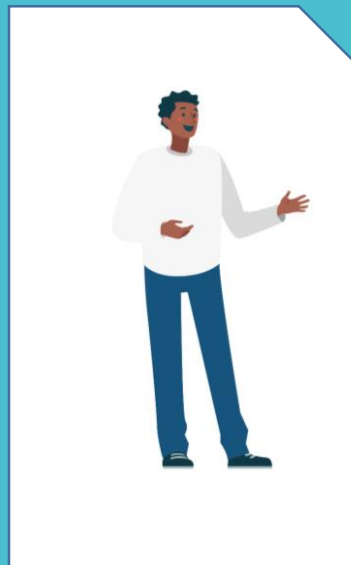

COMO FUNCIONA A 2ª CHAMADA ?

A avaliação em 2ª chamada é uma oportunidade dada aos estudantes que não puderam realizar as atividades avaliativas individuais (Testes, Trimestrais ou Exames) nos dias agendados, quando o estudante apresentar justificativa plausível para isso, prevista em regimento.

QUANDO OCORREM AS AVALIAÇÕES DE 2ª CHAMADAS?

O calendário de 2ª chamada inicia após o término das Provas Trimestrais, ao final de cada trimestre, nos turnos da tarde, a partir das 13h40min , em salas previamente agendadas e informadas aos estudantes.

O período de 2ª chamada tem duração de uma semana e meia, sendo cada tarde destinada para um ou dois componentes curriculares, de acordo com o calendário divulgado previamente.

QUANDO O ESTUDANTE TEM DIREITO À REALIZAÇÃO DE 2ª CHAMADA E COMO ELE DEVERÁ SOLICITÁ-LA?

- ✓ **Quando por motivo de doença:** O estudante deverá dirigir-se à Coordenação de Turno do Colégio com atestado e/ou justificativa médica, em até 48 horas do retorno ao Colégio.
- ✓ **Quando atleta:** Representando o Estado e/ou País, o estudante deverá trazer comprovante da competição no Serviço de Coordenação de Turno—antecedência, em momento anterior à competição (aviso prévio da ausência).
- ✓ **Quando por falecimento de parente:** Mediante apresentação da cópia do atestado de óbito na no Serviço de Coordenação de Turno.

✓ **Quando viagem com a família (quando para longe em que o estudante *menor* precise acompanhar):**

Deverá ser entregue ao Colégio, na Coordenação de Turno, uma declaração dos responsáveis explicitando o motivo da viagem, para a análise da equipe de Coordenação, *em momento anterior a viagem (com antecedência mínima de 48h antes da viagem)*. Quando aprovada a solicitação, o estudante retira o protocolo na Coordenação para o pagamento da taxa por avaliação. *É importante salientar que, se o pedido de 2ª chamada vier no retorno da viagem, o estudante não terá como solicitar a realização da avaliação.*

✓ **Quando por problemas técnicos:**

Mediante a justificativa de problemas de conexão com a internet ou problemas com tecnologias digitais.

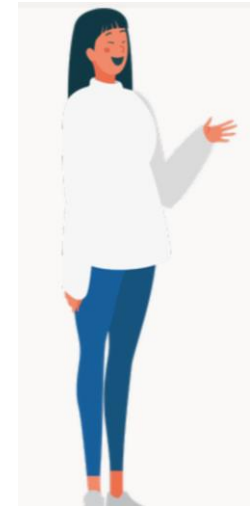

ORIENTAÇÕES APÓS CONVOCAÇÃO PARA 2ª CHAMADA

A segunda chamada será disponibilizada aos estudantes que justificarem na Coordenação de Turno, mediante a apresentação do requerimento de 2ª chamada, que foram deferidos e, portanto, receberão a confirmação da autorização.

As **orientações** para as avaliações acontecerão na plataforma Teams, com agendamento prévio do dia e horário. Os estudantes receberão a notificação, por isso deverão estar atentos ao e-mail. Nas orientações, será indicado em qual plataforma o instrumento avaliativo estará disponível.

CALENDÁRIO DE 2ª CHAMADA

2ª CHAMADA - HORÁRIO						
	3º feira 06/10	4º feira 07/10	5º feira 08/10	6º feira 09/10	2º feira 19/10	3º feira 20/10
13h40 às 15h40	Literatura	Biologia	Língua Portuguesa	Geografia	Teste e Trimestral Integrado	Química
16h às 18h	História	Produção Textual (100 min)	Língua Espanhola	Matemática	Física	Língua Inglesa

PLANTÕES DE PRODUÇÃO TEXTUAL

Os Plantões de Produção Textual oferecem oportunidade para aprimorar a escrita e ampliar os conhecimentos dos demais componentes curriculares, além de resolver dúvidas e produzir textos.

Caso seja necessário, você poderá ser convocado diretamente pelas professoras.

A **2ª chamada** da avaliação de Produção Textual ocorrerá no segundo plantão, após a avaliação regular, no horário previsto para cada turma. A **justificativa da ausência** deve ser entregue na Coordenação Pedagógica, em até 48 horas após a ausência do estudante, para a retirada do protocolo de autorização.

Os Plantões serão de março a novembro, nos seguintes horários:

Ano	Turmas	Horário	Local
1º ano	101 a 106	2ª feira 13h40 às 16h	Teams
	107	2ª feira 13h40 às 14h20	Teams

CALENDÁRIO DE TESTES E PROVAS

2º Trimestre

1º ano

<https://bit.ly/3c27k92>



PLANOS TRIMESTRAIS DOS COMPONENTES CURRICULARES

2º TRIMESTRE

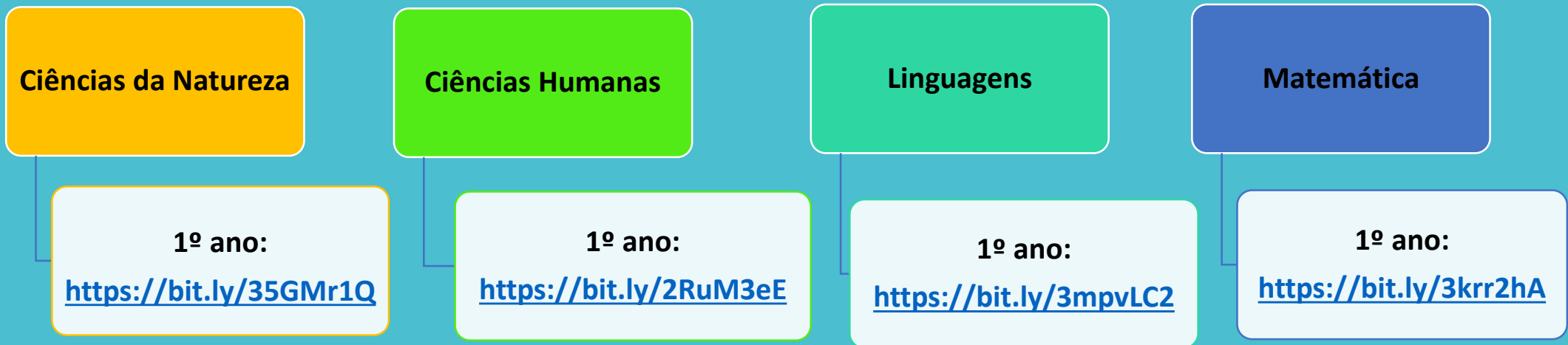

PROPOSTA DE
UM BOM
ESTUDO:

Compromisso com você mesmo e sua trajetória de aprendizagem.

Organização do tempo.

Estratégias de estudo, levando em consideração o seu estilo de aprendizagem (visual, auditivo, cinestésico, leitura e escrita).

Importância do ambiente e das condições necessárias ao estudo.

Autoconfiança e persistência na busca do conhecimento.

