

SUPER **GUIA**

HÁBITOS DE **ESTUDO**

1º ano EM

2º trimestre

2021

Sumário

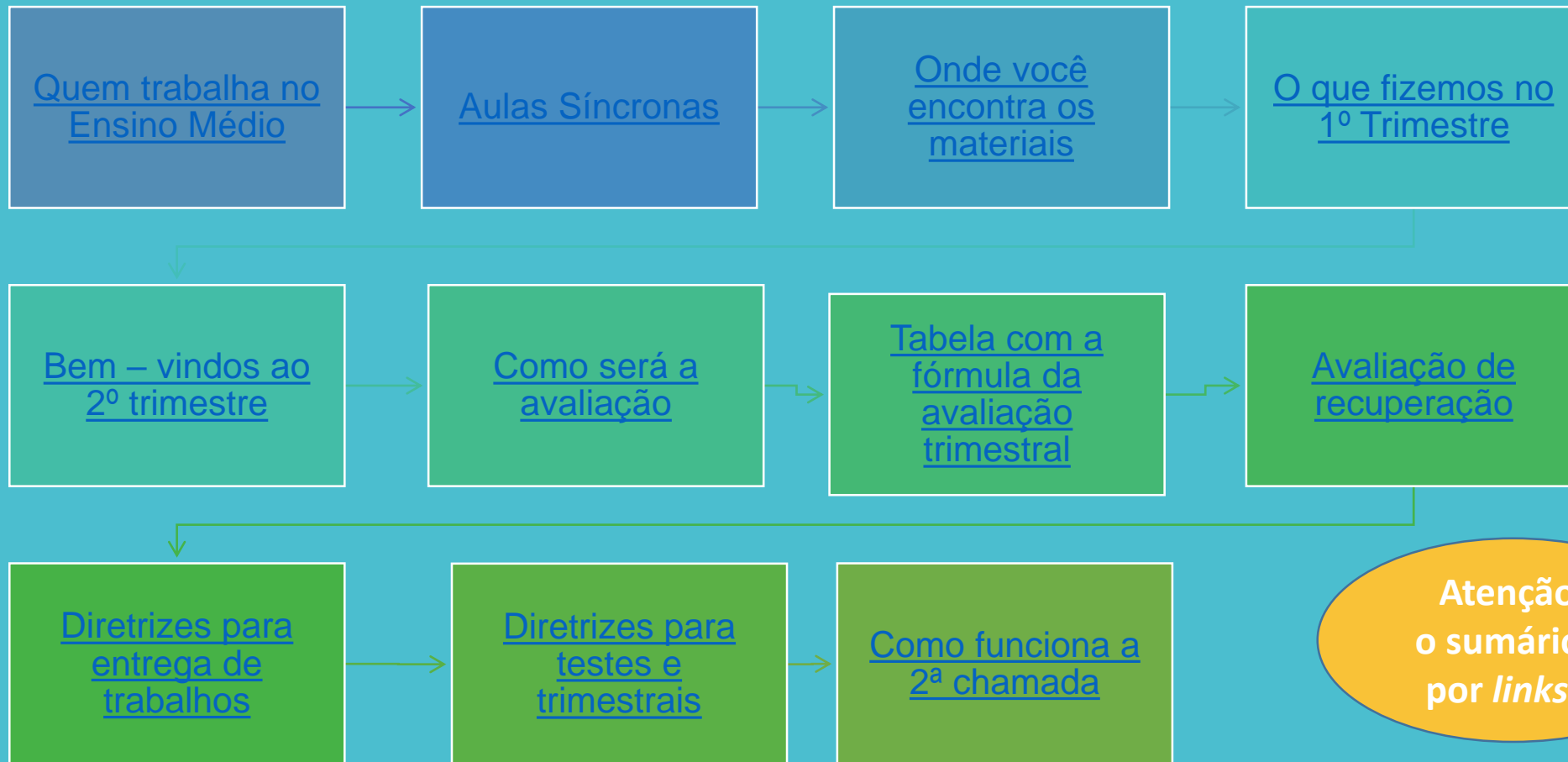

Atenção:
o sumário é
por *links*...



Sumário

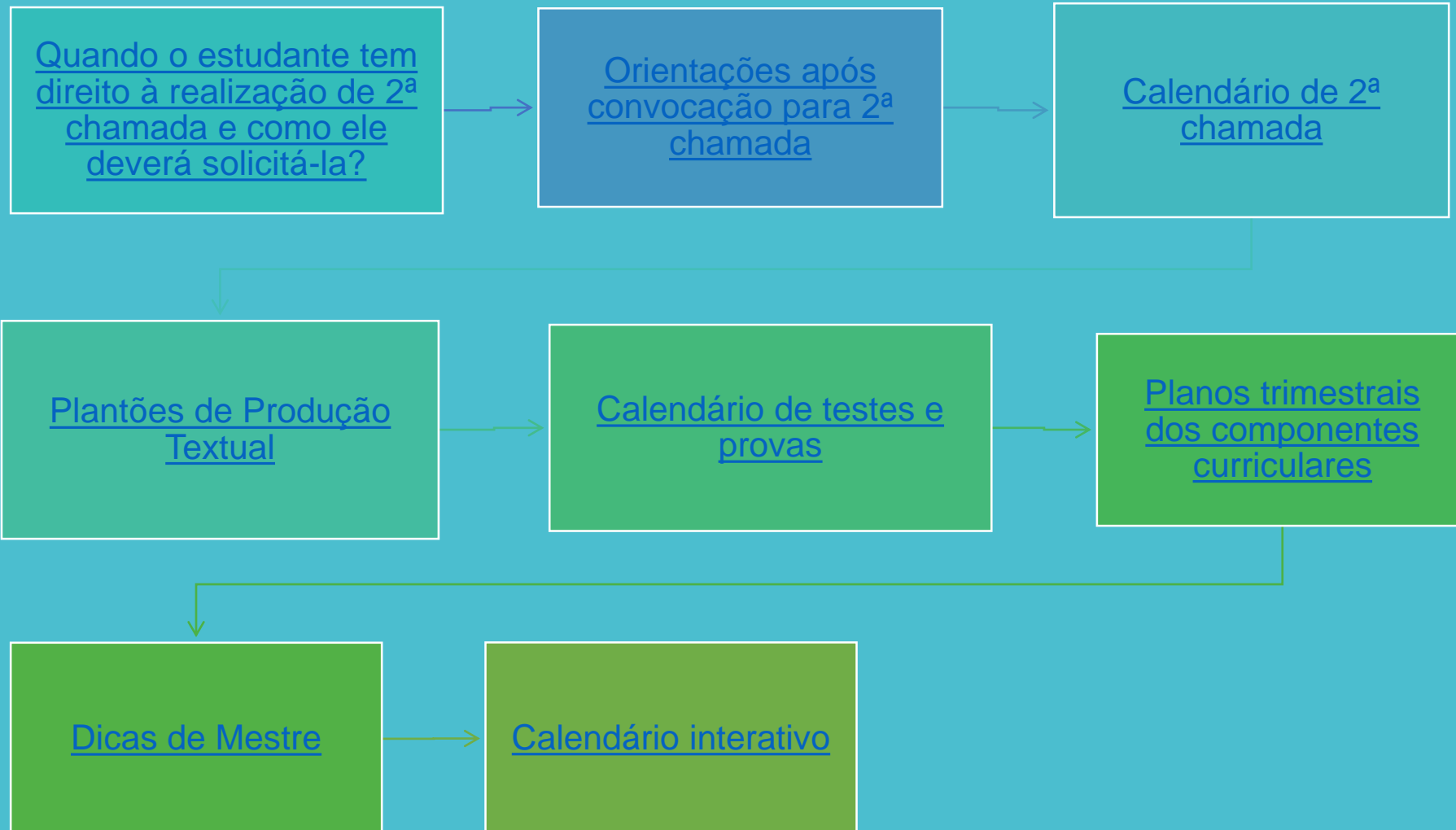

QUEM TRABALHA NO ENSINO MÉDIO?

Serviço de Coordenação Pedagógica - SCP

- ✓ Acompanha o planejamento pedagógico dos educadores.
- ✓ Coordena projetos e atividades de cunho pedagógico, simulados, planos trimestrais, saídas de campo e viagens culturais.
- ✓ Acompanha, juntamente com o SOE, as adaptações curriculares dos estudantes com necessidades especiais.

Responsável pelo setor: Carla Spagnolo

carla.spagnolo@maristas.org.br

Assistente do SCP: Eleonora Giusti Colussi

eleonora.colussi@maristas.org.br

Monitor de Tecnologias Educacionais TE: Gabriel Nogueira Vargas

gabriel.vargas@maristas.org.br

WhatsApp do EM: 974006366

Serviço de Coordenação de Turno - SCT

- ✓ Coordena os processos disciplinares.
- ✓ Organiza as saídas de campo, as autorizações, as viagens culturais e a recuperação de trabalhos mediante entrega de atestado ou justificativa da família via agenda.
- ✓ Acompanha as saídas antecipadas, os estudantes que necessitam da enfermaria e a entrega de parecer assinado pelas famílias.
- ✓ Autorizações que necessitem da assinatura dos pais devem ser entregues nesse setor.

Responsáveis: Vera Villanova

vera@maristas.org.br

Vladimir Chelkanoff Thier

vladimir.Thier@maristas.org.br

Assistente do SCT: Graziela Liezbinski

graziela.liezbinski@maristas.org.br

Serviço de Orientação Educacional - SOE

- ✓ Acompanha as relações e os processos de ensino e aprendizagem dos estudantes.
- ✓ Desenvolve os Projetos: Acolhida, Liderança, Hábitos de Estudo, Orientação Profissional, Semana das Profissões, Convivendo (*Bullying*, Assembleias) e Desvínculo.
- ✓ Orienta o professor tutor no acompanhamento das turmas.
- ✓ Acompanha, juntamente com o SCP, as adaptações curriculares dos estudantes com necessidades especiais.

Responsáveis: Caroline Becker– 101 a 107 e 201 a 204
carolinebecker@maristas.org.br

Andrea Miglioransa Backes– 205 a 207 e 301 a 306
andrea.miglioransa@maristas.org.br

Assistente do SOE: Alice Couto Oliveira Purper
alice.oliveira@maristas.org.br

EQUIPE DO ENSINO MÉDIO

Coordenação Pedagógica (SCP)



Carla Spagnolo



Eleonora Colussi



Gabriel Vargas

Coordenação de Turno (SCT)



Vera Villanova



Vladimir Thier



Graziela Liebinski

Orientação Educacional (SOE)



Caroline Becker



Andrea Backes



Alice Couto

Serviço de Pastoral Escolar – SPE

- ✓ Resguarda a presença da espiritualidade marista no ambiente educacional.
- ✓ Acompanha os grupos da Pastoral Juvenil Marista (PJM) e do Voluntariado.
- ✓ Organiza missas na capela do colégio e celebrações de ação de graças.



Luis Afonso



Gabriel Dornelles



Sophia Kath

Responsável: Luis Alfonso Heckler



Guilherme Proença



Mayara Pereira

AULAS SÍNCRONAS

São momentos de interação entre professores e estudantes.



Aplicativo *Teams*.



Os horários são disponibilizados semanalmente por *e-mail* e no *Teams* de cada turma.

ONDE VOCÊ ENCONTRA OS MATERIAIS?

As atividades do Ensino Médio estão disponíveis no ambiente virtual Marista Virtual 3.0 e no *Teams*.

Os roteiros semanais são postados semanalmente, todas as sextas-feiras, no Marista Virtual 3.0.

Todas as propostas e orientações têm como base o planejamento trimestral, com a utilização do material didático Sistema Marista de Educação (SME). Todo o material SME pode ser acessado pela Plataforma Iônica.

O QUE FIZEMOS NO 1º TRIMESTRE?

Acesse os [links](#) para visualizar a organização do 1º trimestre de cada componente curricular:

1º Ano

Calendário de Teste e Provas

[Calendário de avaliações](#)

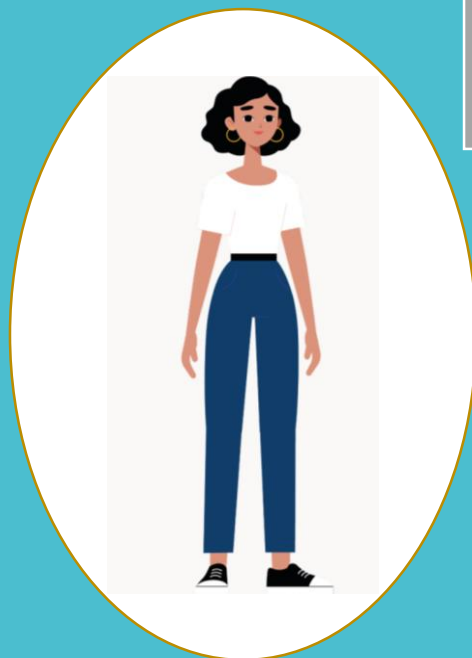

Planos Trimestrais dos componentes curriculares

Área de Ciências Humanas

[Ciências Humanas](#)

Área de Ciências da Natureza

[Ciências da Natureza](#)

Área de Linguagens

[Linguagens](#)

Área de Matemática

[Matemática](#)

BEM-VINDOS AO 2º TRIMESTRE

Vamos apresentar a organização escolar do 2º trimestre!

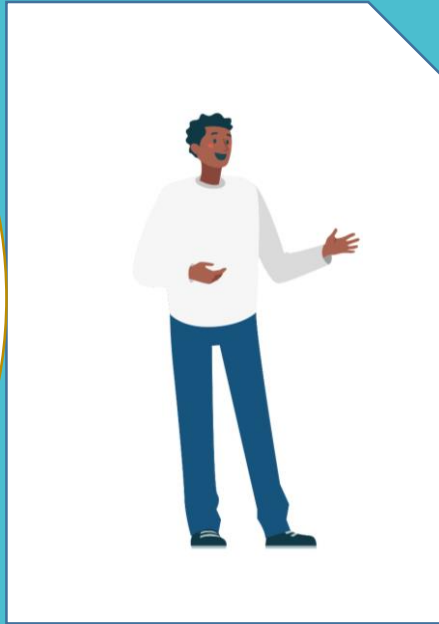

COMO SERÁ A AVALIAÇÃO?

De acordo com o sistema de notas (0,0 a 10,0), a **distribuição dos valores** ocorrerá da seguinte maneira:

- ✓ Temas, trabalhos em grupo, seminários, atividades de aula, exercícios, projetos e outros = **40% da nota.**
- ✓ Teste e Prova Trimestral = **60% da nota.**



TABELA COM A FÓRMULA DA AVALIAÇÃO TRIMESTRAL



Avaliação trimestral – 1º tri

Trabalhos Avaliativos- 4,0 pontos
Testes e Trimestrais – 6,0 pontos

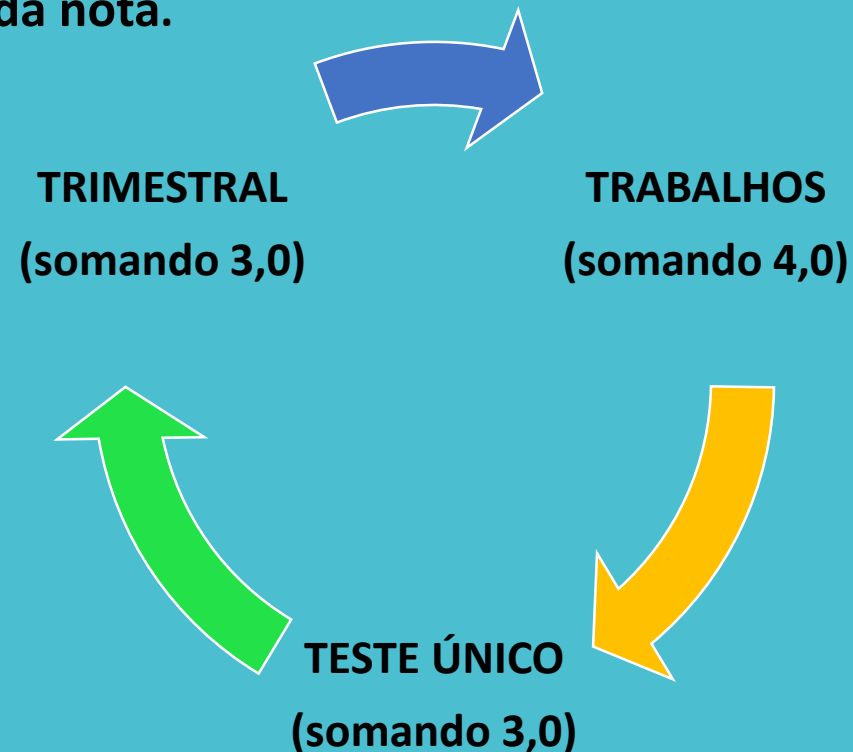
Mat, LP, LI, LE, Lit, F, Q, B, Geo, His, ER-S-Fil (TI), P. Textual:

TU = 3,0
TRI = 3,0

Arte-Educação Física* (6,0)–Trabalhos de acordo com especificidades

Avaliação de Recuperação
Prova Trimestral (3)= dobra valor
*Trabalho de Recuperação

100 %

*Trabalho de Recuperação para componentes que não realizam Prova Trimestral.

1º TRIMESTRE



AVALIAÇÃO DE RECUPERAÇÃO

1. A **prova trimestral** terá peso duplicado se a nota for superior à nota do teste, quando o estudante tiver realizado o mesmo, no horário estabelecido para cada componente.

2. **Recuperação de trabalhos acontecerá:**

Para componentes que não realizam prova trimestral: Educação Física, Arte e produção Textual.

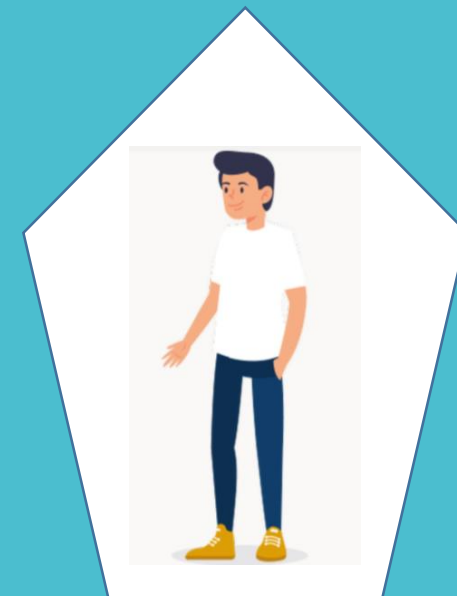

DIRETRIZES PARA ENTREGA DE TRABALHOS

I. CRITÉRIOS PARA ENTREGA

- ✓ Na data previamente agendada, a avaliação irá corresponder **100% do valor atribuído**.
- ✓ Os trabalhos serão aceitos com até 1 (uma) semana de atraso da data combinada, porém, o valor atribuído será de **70% do valor total** do instrumento avaliativo.
- ✓ Para realizar o trabalho em **segunda chamada**, o estudante terá **48 horas** para justificar ao **SCT***, de acordo com orientações para segunda chamada.

* E-mail para contato: vera@maristas.org.br

DIRETRIZES PARA TESTES E TRIMESTRAIS

O processo avaliativo será realizado com a aplicação de **Teste Único** e **Trimestral** na modalidade *on-line*.

As avaliações acontecerão no **seguinte período**: **Teste Único de 09/8 a 20/8** e **Trimestral de 30/8 a 10/9**.

O **tempo de realização do TU e da Trimestral, bem como o calendário da organização do TU e trimestral será divulgado no mês de junho**.

O estudante, que não realizar as avaliações no horário previsto, somente terá direito à realização posterior, em **segunda chamada**.

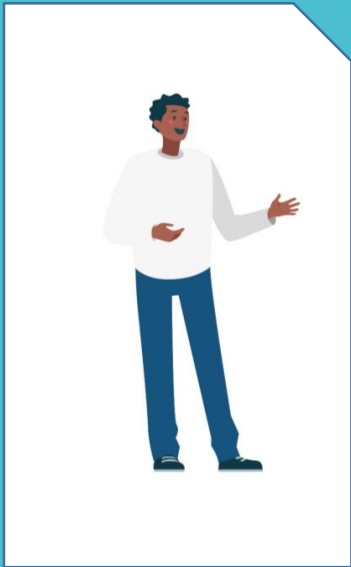

LEMBRE-SE:

A **avaliação** é um momento importante para o processo de ensino e de aprendizagem, pois proporciona um **feedback dos conhecimentos** já desenvolvidos e daqueles ainda em desenvolvimento, ou seja, contribui para a percepção das conquistas obtidas ao longo do processo e a regulação dos processos de construção do conhecimento.

É **importante** que cada instrumento avaliativo seja realizado com **empenho e atenção**, para que o seu resultado possa direcionar às **próximas trajetórias de estudos**.

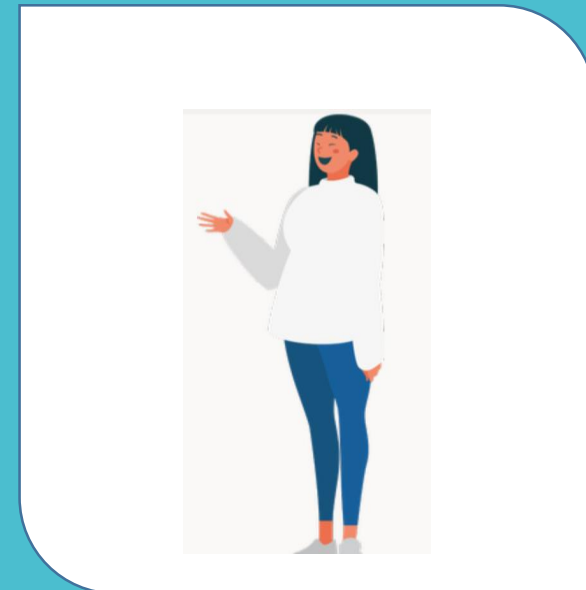

COMO FUNCIONA A 2ª CHAMADA ?

A avaliação em 2ª chamada é uma oportunidade dada aos estudantes que não puderam realizar as atividades avaliativas individuais (Testes, Trimestrais ou Exames) nos dias agendados, quando o estudante apresentar justificativa plausível para isso, prevista em regimento.

QUANDO OCORREM AS AVALIAÇÕES DE 2ª CHAMADAS?

O calendário de 2ª chamada inicia após o término das Provas Trimestrais, ao final de cada trimestre, nos turnos da tarde, a partir das **14h20min**, em salas previamente agendadas e informadas aos estudantes.

O período de 2ª chamada tem duração de uma semana e meia, sendo cada tarde destinada para um ou dois componentes curriculares, de acordo com o calendário divulgado previamente.

QUANDO O ESTUDANTE TEM DIREITO À REALIZAÇÃO DE 2ª CHAMADA E COMO ELE DEVERÁ SOLICITÁ-LA?

- ✓ **Quando por motivo de doença:** O estudante deverá dirigir-se à Coordenação de Turno do Colégio com atestado e/ou justificativa médica, em até 48 horas do retorno ao Colégio.
- ✓ **Quando atleta:** Representando o Estado e/ou País, o estudante deverá trazer comprovante da competição no Serviço de Coordenação de Turno—antecedência, em momento anterior à competição (aviso prévio da ausência).
- ✓ **Quando por falecimento de parente:** Mediante apresentação da cópia do atestado de óbito na no Serviço de Coordenação de Turno.

✓ **Quando viagem com a família (quando para longe em que o estudante *menor* precise acompanhar):**

Deverá ser entregue ao Colégio, na Coordenação de Turno, uma declaração dos responsáveis explicitando o motivo da viagem para a análise da equipe de Coordenação, *em momento anterior à viagem (com antecedência mínima de 48h antes da viagem)*. Quando aprovada a solicitação, o estudante retira o protocolo na Coordenação para o pagamento da taxa por avaliação. *É importante salientar que, se o pedido de 2ª chamada vier no retorno da viagem, o estudante não terá como solicitar a realização da avaliação.*

✓ **Quando por problemas técnicos:**

Mediante a justificativa de problemas de conexão com a internet ou problemas com tecnologias digitais.



ORIENTAÇÕES APÓS CONVOCAÇÃO PARA 2ª CHAMADA

A segunda chamada será disponibilizada aos estudantes que justificarem na Coordenação de Turno, mediante a apresentação do requerimento de 2ª chamada, que foram deferidos e, portanto, receberão a confirmação da autorização.

As **orientações** para as avaliações acontecerão na plataforma *Teams*, com agendamento prévio do dia e horário. Os estudantes receberão a notificação, por isso deverão estar atentos ao *e-mail*. Nas orientações, será indicado em qual plataforma o instrumento avaliativo estará disponível.

CALENDÁRIO DE 2ª CHAMADA



A 2ª chamada será realizada no turno da tarde, a partir das 14h20. Cada dia será destinado para dois componentes.

PERÍODO DE SEGUNDA CHAMADA:
13/9 a 21/9

PLANTÕES DE PRODUÇÃO TEXTUAL

Os Plantões de Produção Textual oferecem oportunidade para aprimorar a escrita e ampliar os conhecimentos dos demais componentes curriculares, além de resolver dúvidas e produzir textos.

Caso seja necessário, você poderá ser convocado diretamente pelas professoras.

A **2ª chamada** da avaliação de Produção Textual ocorrerá no segundo plantão, após a avaliação regular, no horário previsto para cada turma. A **justificativa da ausência** deve ser entregue na Coordenação Pedagógica, em até 48 horas após a ausência do estudante, para a retirada do protocolo de autorização.

Os Plantões serão de março a novembro, nos seguintes horários:

Ano	Turmas	Horário	Local
1º ano	101 a 106	2ª feira 14h20 às 16h	<i>Teams</i>
	107	2ª feira 14h20 às 14h20	<i>Teams</i>

CALENDÁRIO DE TESTES E PROVAS

2º Trimestre

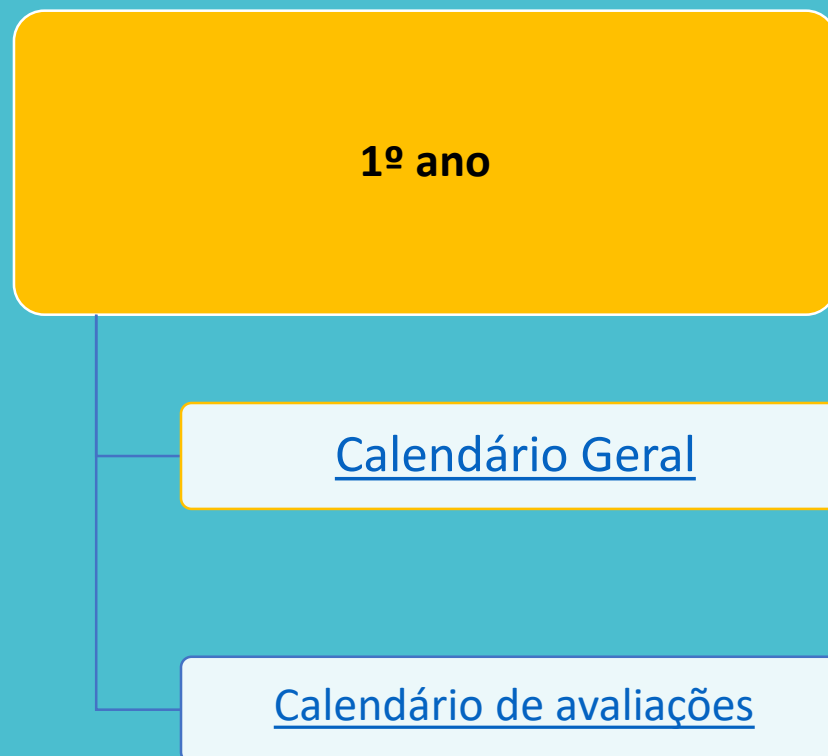

PLANOS TRIMESTRAIS DOS COMPONENTES CURRICULARES

2º TRIMESTRE

Ciências da natureza

Biologia

Física

Química

Ciências Humanas

Ensino Religioso

Filosofia

Geografia

História

Sociologia

Linguagens

Arte

Educação Física

Língua Espanhola

Língua Inglesa

Língua Portuguesa

Literatura

Produção Textual

Matemática

Matemática

DICAS DE MESTRE



CALENDÁRIO INTERATIVO:

O calendário interativo permite que os Líderes e os Professores Conselheiros façam anotações relevantes de cada mês.

Segue o *link* de acesso:

[Calendário interativo](#)



Vamos lá galera!
Fiquem atentos
para as
propostas de
um bom estudo:

Compromisso com você mesmo e
sua trajetória de aprendizagem.

Organização do tempo.

Estratégias de estudo, levando em
consideração o seu estilo de aprendizagem
(visual, auditivo, cinestésico, leitura e escrita).

Importância do ambiente e das
condições necessárias ao estudo.

Autoconfiança e persistência na
busca do conhecimento.

