

# **SUPER** **GUIA**

## **HÁBITOS** DE **ESTUDO**

2º ano EM

3º trimestre

2020

# Sumário

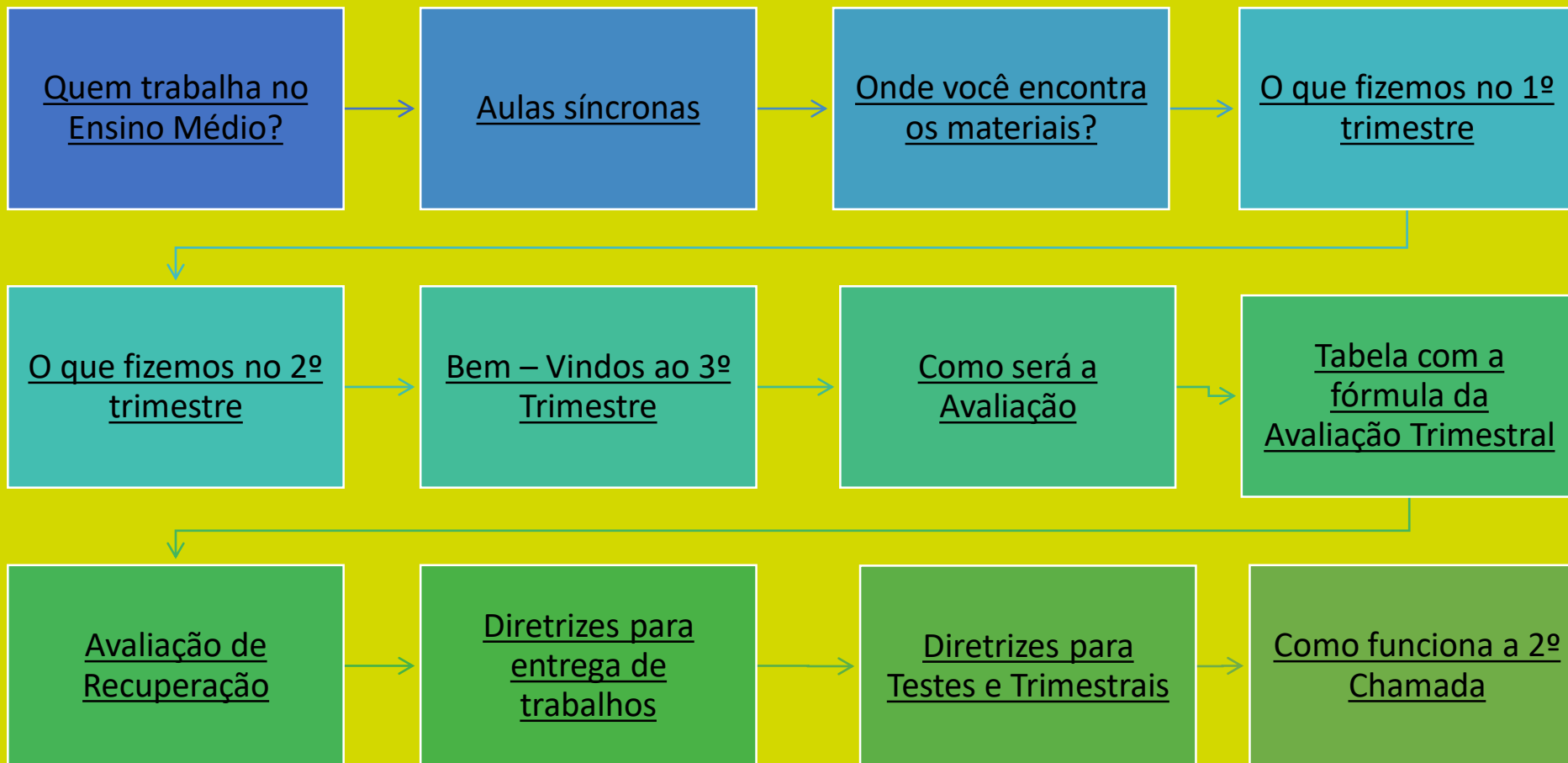

# Sumário

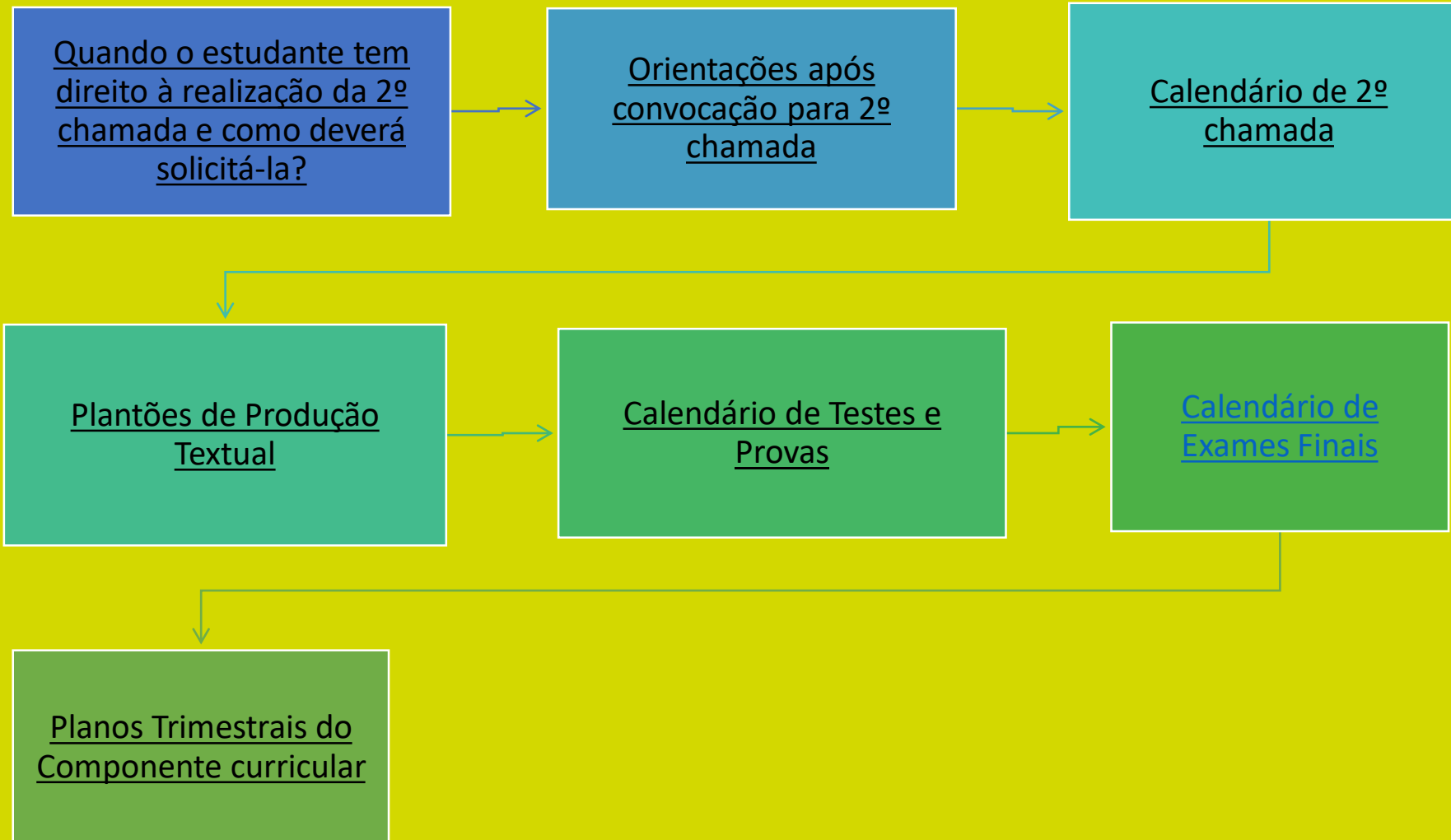

# QUEM TRABALHA NO ENSINO MÉDIO?

## Serviço de Coordenação Pedagógica - SCP

- ✓ Acompanha o planejamento pedagógico dos educadores.
- ✓ Coordena projetos e atividades de cunho pedagógico, simulados, planos trimestrais, saídas de campo e viagens culturais.
- ✓ Acompanha, juntamente com o SOE, as adaptações curriculares dos estudantes com necessidades especiais.

**Responsável pelo setor: Carla Spagnolo**

[carla.spagnolo@maristas.org.br](mailto:carla.spagnolo@maristas.org.br)

**Assistente do SCP: Eleonora Giusti Colussi**

[eleonora.colussi@maristas.org.br](mailto:eleonora.colussi@maristas.org.br)

# Serviço de Coordenação de Turno - SCT

- ✓ Coordena os processos disciplinares.
- ✓ Organiza as saídas de campo, as autorizações, as viagens culturais e a recuperação de trabalhos mediante entrega de atestado ou justificativa da família via agenda.
- ✓ Acompanha as saídas antecipadas, estudantes que necessitam da enfermaria, entrega de parecer assinado pelas famílias.
- ✓ Autorizações que necessitem da assinatura dos pais devem ser entregues nesse setor.

**Responsável: Vera Villanova**

[vera@maristas.org.br](mailto:vera@maristas.org.br)

**Assistente do SCT: Graziela Liezbinski**

[graziela.liezbinski@maristas.org.br](mailto:graziela.liezbinski@maristas.org.br)

# Serviço de Orientação Educacional - SOE

- ✓ Acompanha as relações e os processos de ensino e aprendizagem dos estudantes.
- ✓ Desenvolve os Projetos: Acolhida, Liderança, Hábitos de Estudo, Orientação Profissional, Semana das Profissões, Convivendo (*Bullying*, Assembleias) e Desvínculo.
- ✓ Orienta o professor tutor no acompanhamento das turmas.
- ✓ Acompanha, juntamente com o SCP, as adaptações curriculares dos estudantes com necessidades especiais.

**Responsáveis: Andrea Miglioransa Backes – 101 a 107 e 201 e 202**

[andrea.miglioransa@maristas.org.br](mailto:andrea.miglioransa@maristas.org.br)

**Simone Venturini Pinto – 203 a 206 e 301 a 306**

[simone@maristas.org.br](mailto:simone@maristas.org.br)

**Assistente do SOE: Alice Couto Oliveira Purper**

[alice.couto@maristas.org.br](mailto:alice.couto@maristas.org.br)

# Serviço de Pastoral Escolar – SPE

- ✓ Resguarda a presença da espiritualidade marista no ambiente educacional.
- ✓ Acompanha os grupos da Pastoral Juvenil Marista (PJM) e do Voluntariado.
- ✓ Organiza missas na capela do colégio e celebrações de ação de graças.

**Responsável: Luis Alfonso Heckler**

# AULAS SÍNCRONAS

São momentos de interação entre professores e estudantes.



Aplicativo *Teams*.



Os horários são disponibilizados semanalmente por *e-mail*.



## ONDE VOCÊ ENCONTRA OS MATERIAIS?

As atividades do Ensino Médio estão disponíveis no ambiente virtual Marista Virtual 3.0 e no Teams.

Os roteiros são postados semanalmente, todas as sextas-feiras, no Marista Virtual 3.0.

Todas as propostas e orientações têm como base o planejamento trimestral, com a utilização do material didático Sistema Marista de Educação (SME). Todo o material SME pode ser acessado pela Plataforma Iônica.

O que fizemos no 1º e 2º Trimestre?



Planos trimestrais

Calendário de provas

Calendário de 2ª Chamada

2º Trimestre

Como será a avaliação?

Tabela com a nova fórmula da avaliação trimestral.

Diretrizes para entrega de trabalhos.

Diretrizes para teste e provas.

Como funciona a 2ª chamada?

Quando o estudante tem direito à 2ª chamada e como ele deverá solicitá-la?

Orientações após convocação para 2ª Chamada.

**Recuperação.**

Plantão de Produção Textual.



# O QUE FIZEMOS NO 1º TRIMESTRE?

Acesse os [links](#) para visualizar a organização do 1º trimestre de cada componente curricular:

**2º Ano**

**Calendário de Teste e Provas**

<https://bit.ly/2CkWEoB>

**Calendário de 2ª Chamada**

<https://bit.ly/31MFQiO>



**Planos Trimestrais dos componentes curriculares**

**Área de Ciências Humanas**  
<https://bit.ly/33V5Gnw>

**Área de Ciências da Natureza**  
<https://bit.ly/31YGnyz>

**Área de Linguagens**  
<https://bit.ly/3agYIKE>

**Área de Matemática**  
<https://bit.ly/2DNEqN3>

# O QUE FIZEMOS NO 2º TRIMESTRE?

**2º Ano**

Acesse os [links](#) para visualizar a organização do 1º trimestre de cada componente curricular:

**Calendário de Teste e Provas**

<https://bit.ly/2H8XPcL>

**Calendário de 2ª Chamada**

<https://bit.ly/2FZgBmz>

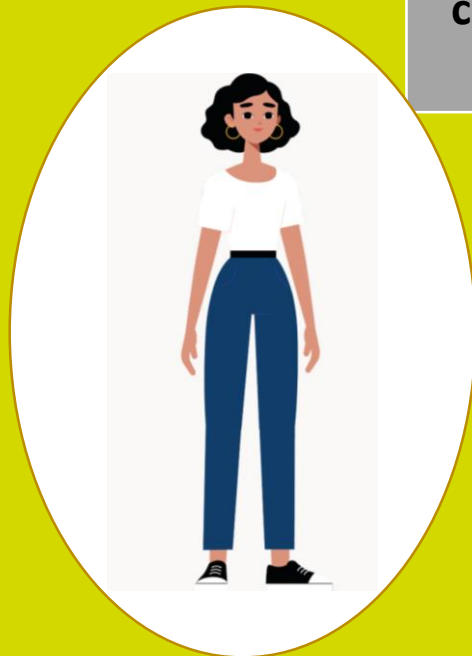

**Planos Trimestrais dos componentes curriculares**

**Área de Ciências Humanas**

<https://bit.ly/35JOGbt>

**Área de Ciências da Natureza**

<https://bit.ly/2GY2GNJ>

**Área de Linguagens**

<https://bit.ly/2H4FUUnr>

**Área de Matemática**

<https://bit.ly/3c3KvSi>

# BEM-VINDOS AO 3º TRIMESTRE

Vamos apresentar a organização escolar deste segundo trimestre!

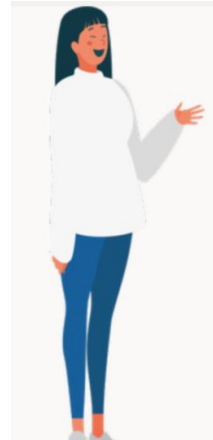
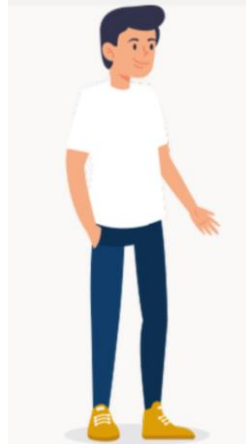

# COMO SERÁ A AVALIAÇÃO?

De acordo com o sistema de notas (0,0 a 10,0), a **distribuição dos valores** ocorrerá da seguinte maneira:

- ✓ Temas, trabalhos em grupo, seminários, atividades de aula, exercícios, projetos e outros = **40% da nota.**
- ✓ Teste e Prova Trimestral = **60% da nota.**

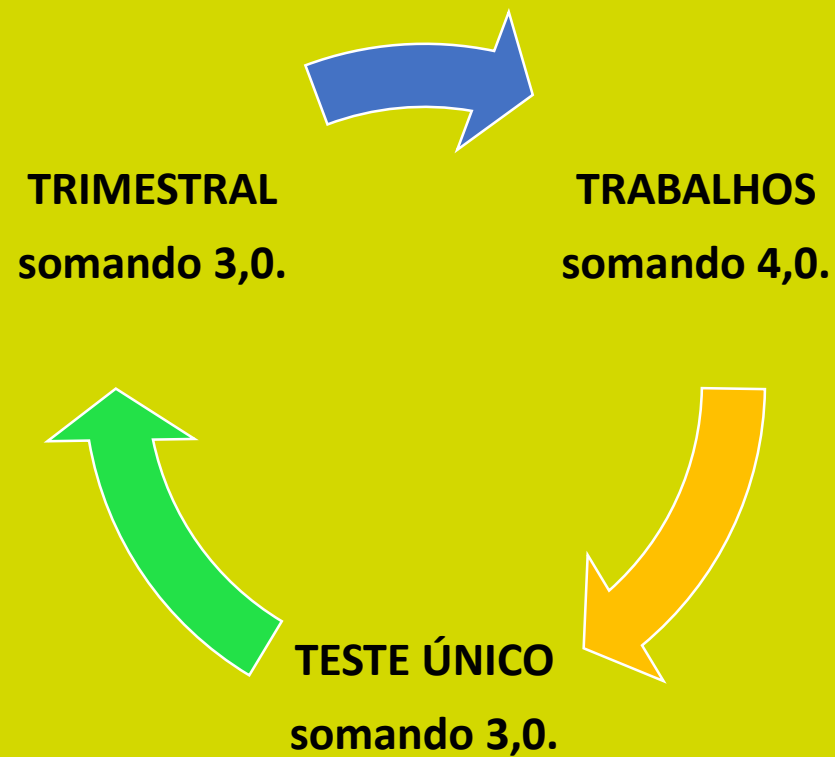

# TABELA COM A FÓRMULA DA AVALIAÇÃO TRIMESTRAL

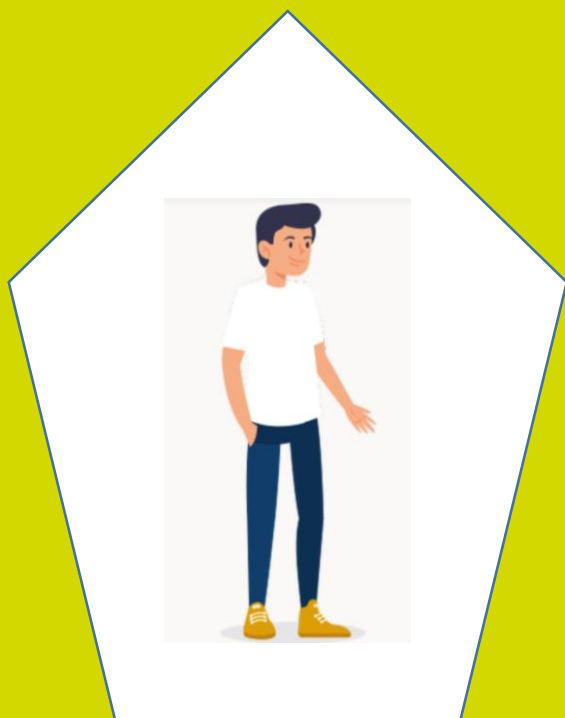

Fique atento(a) às mudanças  
na avaliação trimestral!



3º TRIMESTRE

Trabalhos Avaliativos- 4,0 pontos  
Testes e Trimestrais – 6,0 pontos

Mat, LP, LI, LE, Lit, F, Q, B, Geo, His, ER-S-  
Fil (TI), P. Textual:

TU = 3,0  
TRI = 3,0

**Arte-Educação Física\* (6,0)**–Trabalhos de  
acordo com especificidades

**Avaliação de Recuperação**  
Prova Trimestral (3)= dobra valor  
\*Trabalho de Recuperação

100 %

\*Trabalho de Recuperação para componentes que não  
realizam Prova Trimestral.

# AVALIAÇÃO DE RECUPERAÇÃO

**1. A prova trimestral** terá peso duplicado se a nota for superior à nota do teste, quando o estudante tiver realizado o mesmo.

**2. Recuperação de trabalhos acontecerá:**

- Para componentes que não realizam prova trimestral: Educação Física, Arte e Produção Textual.
- Para o trabalho específico dos demais componentes em que o estudante realizou a atividade na data prevista e não logrou a média. Nesse sentido, se necessário e solicitado, o estudante poderá refazer, a atividade avaliativa, conforme combinação prévia com o professor, no decorrer do processo e desenvolvimento dos trabalhos do trimestre.



# DIRETRIZES PARA ENTREGA DE TRABALHOS

## I. CRITÉRIOS PARA ENTREGA

- ✓ Na data previamente agendada, a avaliação irá corresponder a **100% do valor atribuído**.
- ✓ Os trabalhos serão aceitos com até 1 (uma) semana de atraso da data combinada, porém, o valor atribuído será de **70% do valor total** do instrumento avaliativo.
- ✓ Para realizar o trabalho em **segunda chamada**, o estudante terá **48 horas** para justificar ao **SCT\***, de acordo com as orientações para a **segunda chamada**.

\* E-mail para contato: [vera@maristas.org.br](mailto:vera@maristas.org.br)

## DIRETRIZES PARA TESTES E TRIMESTRAIS

O processo avaliativo será realizado com a aplicação de Teste Único e Trimestral, seguindo o calendário de avaliações do 3º trimestre. Mesmo com a retomada das atividades presenciais, manteremos a logística utilizada na aplicação dos teste, conforme os trimestres anteriores. Durante a semana, como consta no calendário de avaliações, os estudantes poderão realizar as avaliações em casa. No entanto, a escola estará disponível para recebê-los, em condições adequadas, desde que cada um traga o seu dispositivo para a realização.

As avaliações acontecerão no **seguinte período: Teste Único de 25/11 a 02/12 e Trimestral de 10/12 a 18/12.**

O **tempo de realização** do **TU** e da **Trimestral** será de **duas horas**. No turno da manhã, a primeira prova acontecerá das 8h às 10h e a segunda das 10h30 às 12h30.

O estudante, que não realizar as avaliações no horário previsto, somente terá direito à realização posterior em **segunda chamada**.

## LEMBRE-SE:

A **avaliação** é um momento importante para o processo de ensino e de aprendizagem, pois proporciona um **feedback dos conhecimentos** já desenvolvidos e daqueles ainda em desenvolvimento, ou seja, contribui para a percepção das conquistas obtidas ao longo do processo e a regulação dos processos de construção do conhecimento.

É **importante** que cada instrumento avaliativo seja realizado com **empenho e atenção**, para que o seu resultado possa direcionar as **próximas trajetórias de estudos**.

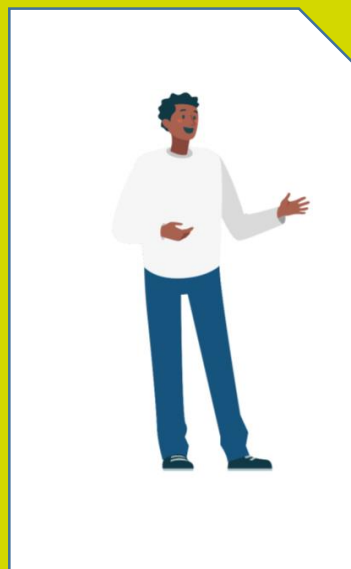

## COMO FUNCIONA A 2ª CHAMADA ?

A avaliação em 2ª chamada é uma oportunidade dada aos estudantes que não puderam realizar as atividades avaliativas individuais (Testes, Trimestrais ou Exames) nos dias agendados, quando o estudante apresentar justificativa plausível para isso, prevista em regimento.

## QUANDO OCORREM AS AVALIAÇÕES DE 2ª CHAMADAS?

O calendário de 2ª chamada inicia após o término das avaliações, nos turnos da tarde, a partir das 13h40min , em salas previamente agendadas e informadas aos estudantes.

O período de 2ª chamada tem duração de uma semana e meia, sendo cada tarde destinada para um ou dois componentes curriculares, de acordo com o calendário divulgado previamente.

## QUANDO O ESTUDANTE TEM DIREITO À REALIZAÇÃO DE 2ª CHAMADA E COMO ELE DEVERÁ SOLICITÁ-LA?

- ✓ **Quando por motivo de doença:** O estudante deverá dirigir-se à Coordenação de Turno do Colégio com atestado e/ou justificativa médica, em até 48 horas do retorno ao Colégio.
- ✓ **Quando atleta:** Representando o Estado e/ou País, o estudante deverá trazer comprovante da competição no Serviço de Coordenação de Turno, em momento anterior à competição (aviso prévio da ausência).
- ✓ **Quando por falecimento de parente:** Mediante apresentação da cópia do atestado de óbito na no Serviço de Coordenação de Turno.

✓ **Quando viagem com a família (quando para longe em que o estudante *menor* precise acompanhar):**

Deverá ser entregue ao Colégio, na Coordenação de Turno, uma declaração dos responsáveis explicitando o motivo da viagem, para a análise da equipe de Coordenação, *em momento anterior à viagem (com antecedência mínima de 48h antes da viagem)*. Quando aprovada a solicitação, o estudante retira o protocolo na Coordenação para o pagamento da taxa por avaliação. *É importante salientar que, se o pedido de 2ª chamada vier no retorno da viagem, o estudante não terá como solicitar a realização da avaliação.*

✓ **Quando por problemas técnicos:**

Mediante a justificativa de problemas de conexão com a internet ou problemas com tecnologias digitais.



## ORIENTAÇÕES APÓS CONVOCAÇÃO PARA 2ª CHAMADA

A segunda chamada será disponibilizada aos estudantes que justificarem na Coordenação de Turno, mediante a apresentação do requerimento de 2ª chamada, que foram deferidos e, portanto, receberão a confirmação da autorização.

As **orientações** para as avaliações ocorrerão na plataforma Teams, com agendamento prévio do dia e horário. Os estudantes receberão a notificação, por isso deverão estar atentos ao e-mail. Nas orientações, será indicado em qual plataforma o instrumento avaliativo estará disponível.

# CALENDÁRIOS DE 2ª CHAMADA

| 2ª CHAMADA – TESTE ÚNICO |                  |                   |        |                 |            |                |
|--------------------------|------------------|-------------------|--------|-----------------|------------|----------------|
| 2º ANO                   | 4/12             | 7/12              | 8/12   | 9/12            | 10/12      | 11/12          |
|                          | Matemática       | Língua Portuguesa | Física | Teste Integrado | Química    | Biologia       |
|                          | Língua Espanhola | Geografia         |        | História        | Literatura | Língua Inglesa |

| 2ª CHAMADA – TRIMESTRAIS |                  |                   |            |                 |                |          |
|--------------------------|------------------|-------------------|------------|-----------------|----------------|----------|
| 2º ANO                   | 14/12            | 15/12             | 16/12      | 27/12           | 18/12          | 21/12    |
|                          | Física           | Língua Portuguesa | Matemática | Teste Integrado | Química        | Biologia |
|                          | Língua Espanhola | Geografia         | Literatura | História        | Língua Inglesa |          |



# PLANTÕES DE PRODUÇÃO TEXTUAL

Os Plantões de Produção Textual oferecem oportunidade para aprimorar a escrita e ampliar os conhecimentos dos demais componentes curriculares, além de resolver dúvidas e produzir textos.

Caso seja necessário, você poderá ser convocado diretamente pelas professoras.

A **2ª chamada** da avaliação de Produção Textual acontecerá no segundo plantão, após a avaliação regular, no horário previsto para cada turma. A **justificativa da ausência** deve ser entregue na Coordenação Pedagógica, em até 48 horas após a ausência do estudante, para a retirada do protocolo de autorização.

Os Plantões serão de março a novembro, nos seguintes horários:

| Ano    | Turmas    | Horário               | Local |
|--------|-----------|-----------------------|-------|
| 2º ano | 201 a 206 | 4ª feira 13h40 às 16h | Teams |

# CALENDÁRIO DE TESTES E PROVAS

## 3º Trimestre

**Observação:** será colocado *link* no *onedrive*.

2º ano

<https://bit.ly/2TyLnpK>



# Calendário de Exames Finais

2º ano

<https://bit.ly/38Ywm83>

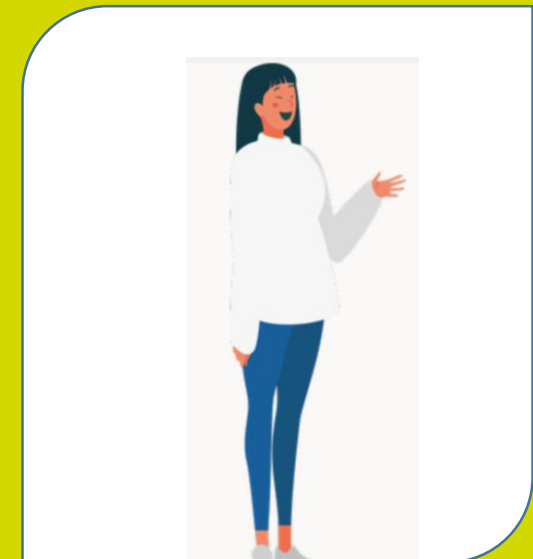

[Voltar](#)

# PLANOS TRIMESTRAIS DOS COMPONENTES CURRICULARES

## 3º TRIMESTRE

**Ciências da  
Natureza**

**2º ano:**

<https://bit.ly/3e4HYbC>

**Ciências  
Humanas**

**2º ano:**

<https://bit.ly/37R1ebq>

**Linguagens**

**2º ano:**

<https://bit.ly/2THd3bL>

**Matemática**

**2º ano:**

<https://bit.ly/2TEmZ5O>

PROPOSTA DE  
UM BOM  
ESTUDO:

Compromisso com você mesmo e sua trajetória de aprendizagem.

Organização do tempo.

Estratégias de estudo, levando em consideração o seu estilo de aprendizagem (visual, auditivo, cinestésico, leitura e escrita).

Importância do ambiente e das condições necessárias ao estudo.

Autoconfiança e persistência na busca do conhecimento.

ECOAR)))

parceria acolhimento verdade  
sabedoria sensibilidade alegria  
partilha cuidado dialogo  
PERDÃO AMOR esperança  
entrega verdade  
união acolhida por empatia  
fazer o Bem Sempre Vivenciar  
ESCUta Aprendizado  
Sensibilidade igualdade Solidariedade