



TÁ NO GUIA

**Hábitos
de estudo**

7º ano EF

2021

1º TRIMESTRE

TÁ NO GUIA

O que esperar deste trimestre?



Vamos conhecer algumas informações que podem ajudar?



Hábitos
de estudo



Próxima página

TÁ NO GUIA



Hábitos
de estudo



APRESENTAÇÃO

Buscamos desenvolver estratégias que auxiliem os estudantes a adquirir hábitos de estudos e que possibilitem novas aprendizagens e sistematização de conhecimentos e saberes.

Dessa forma, organizamos o ***Tá no Guia*** com informações como:

- atribuições de cada setor;
- sistema de avaliação;
- calendário;
- planos de estudos de cada componente curricular;
- espaço para a organização pessoal.

Esperamos que este material ajude no acompanhamento e organização dos estudantes no ano letivo de 2021.

[Voltar ao menu](#)

DIREÇÃO



Leia Almeida
**Vice-diretora
Educativa**



Ir. Onorino Moresco
Diretor



Maurício Erthal
**Vice-diretor
Administrativo**

Próxima página

EQUIPE DOS ANOS FINAIS

Serviço de Coordenação Pedagógica (SCP)



Vivian Monteiro
Coordenadora Pedagógica



Claudio Garcia
Assistente da Coord. Pedagógica

Próxima página

EQUIPE DOS ANOS FINAIS

Serviço de Coordenação Pedagógica (SCP)

Acompanha o planejamento pedagógico dos educadores e coordena projetos e atividades de cunho pedagógico como: simulados, planos trimestrais, objetivos pedagógicos das saídas de estudo e viagens culturais, reuniões com os educadores e atividades que tenham relação com o processo de ensino e aprendizagem. Acompanha, em parceria com a Orientação Educacional, as adaptações curriculares dos jovens com necessidades especiais e orienta estudantes e professores quanto às dificuldades que podem ser apresentadas.

Contatos

Telefone: 32841256

E-mail: vivian.monteiro@maristas.org.br e claudio.junior@maristas.org.br

Próxima página 

EQUIPE DOS ANOS FINAIS

Serviço de Coordenação de Turno (SCT)



Vladimir Thier
Coordenador de Turno



Cristiane Back
Assistente da Coord. de Turno

Próxima página

EQUIPE DOS ANOS FINAIS

Serviço de Coordenação de Turno (SCT)

Estabelece os processos disciplinares, planeja os horários de Estudos de Recuperação e de atividades regulares. Atua na organização das saídas de campo recebendo autorizações, na recuperação de trabalhos mediante entrega de atestado ou justificativa da família via agenda e nas saídas antecipadas. Todas as autorizações que necessitem da assinatura dos familiares ou responsáveis devem ser entregues nesse setor.

Contatos

Telefone: 32841241 ou 32841242

E-mail: vladimir.thier@maristas.org.br e cristiane.back@maristas.org.br

Próxima página 

EQUIPE DOS ANOS FINAIS

Serviço de Orientação Educacional (SOE)



Caroline Becker
Orientadora Educacional
71 a 73



Clarice Conter
Orientadora Educacional
74 a 78



Alice Couto Oliveira
Assistente Educacional

Próxima página

EQUIPE DOS ANOS FINAIS

Serviço de Orientação Educacional (SOE)

Acompanha as relações entre os estudantes e os processos de ensino e aprendizagem em suas individualidades. Juntamente com a Coordenação Pedagógica, auxilia nas adaptações curriculares nos casos de necessidades especiais e orienta quanto a qualquer dificuldade que possa surgir. Auxilia na escolha profissional, na criação de hábitos de estudo e organização da rotina escolar. O SOE também auxilia o professor conselheiro no acompanhamento das turmas, na dinamização dos processos para conselho de classe e na autoavaliação individual.

Contatos

Telefone: 32841228 ou 32841268

E-mail: clarice.conter@maristas.org.br / carolinebecker@maristas.org.br / alice.oliveira@maristas.org.br

Próxima página 

EQUIPE DOS ANOS FINAIS

Serviço de Pastoral Escolar (SPE)



Luís Heckler
Coordenador de Pastoral



Sophia Kath
Agente de Pastoral

Próxima página

EQUIPE DOS ANOS FINAIS

Serviço de Pastoral Escolar (SPE)

Trabalha a presença e a espiritualidade marista atuando no sentido de manter vivo o sonho de nosso fundador, Marcelino Champagnat, de educar crianças e jovens para serem protagonistas na construção de um mundo mais justo e fraterno. Acompanha os grupos da Pastoral Juvenil Marista (PJM), do Voluntariado, organiza celebrações de ação de graças e programa os encontros de formação. Estimula a comunidade escolar – famílias, estudantes, educadores – a se engajar em projetos de cunho solidário.

Contatos

Telefone: 32841229

E-mail: luish@maristas.org.br e sophia.kath@maristas.org.br

Voltar ao
menu

ORGANIZAÇÃO DAS ATIVIDADES

- **Marista Virtual:** o Marista Virtual 3.0 é utilizado como repositório de atividades e roteiros das aulas, explorando os temas de estudos por meio de postagem de exercícios, textos, apresentações, videoaulas, podcasts e vídeos que contribuem para uma aprendizagem significativa. Como forma de organização, neste espaço, as atividades domiciliares estão distribuídas por semanas, contemplando o que será desenvolvido nas aulas síncronas pelo Teams.
- **Teams:** plataforma por meio da qual os estudantes acompanham as aulas síncronas. Também é utilizado para reuniões online e palestras da Escola.

- **Relatórios de Aprendizagem:** documentos focados na avaliação formativa, que têm por objetivo acompanhar o processo de ensino-aprendizagem de forma contínua, e não apenas como um fim a ser atingido, ou seja, que revisita o que foi desenvolvido durante as semanas, de forma reflexiva e dissertativa. No 1º Trimestre, os Relatórios de Aprendizagem serão elaborados e entregues no Teams, com o uso do Forms (mesma ferramenta dos testes). Quando o estudante não atingir a média do Relatório de Aprendizagem, o professor possibilita que ele recupere a nota, realizando novamente algumas das propostas. O estudante terá o prazo de 5 dias para refazer e reenviar ao professor o que lhe foi solicitado. Caso não o refizer, a nota será a primeira (abaixo da média do instrumento). E, se ele o refizer, será registrada a maior nota.
- **Testes:** nos Componentes Curriculares de Ciências Naturais, Geografia, História, Língua Inglesa, Língua Portuguesa e Matemática serão aplicados os Testes Únicos e Trimestrais. São avaliações individuais que retomam os conteúdos desenvolvidos nos trimestres.
- **Mostra do Saber:** é um projeto que representa uma das importantes iniciativas para a formação de estudantes pesquisadores do Colégio Marista Rosário, ocorrendo nos diferentes níveis de ensino. Desde o início do ano, os estudantes dos Anos Finais são motivados e auxiliados a construírem seus projetos de pesquisa acerca de assuntos que considerem pertinentes e instigantes. A partir daí, sob a orientação de seus professores, se organizam em grupos, qualificam suas perguntas e elaboram o seu projeto de investigação científica, que é apresentado em um evento que ocorre em julho, quando são destacados com menções os trabalhos que melhor atenderam os critérios desenvolvidos durante os meses de produção. Devido aos protocolos sanitários, a Mostra do Saber 2021 ocorrerá na modalidade online – desde o lançamento até as orientações com os professores orientadores e o evento de culminância em julho.

ORIENTAÇÕES PARA 2ª CHAMADA

- **Durante as atividades domiciliares**, os estudantes que não conseguirem acessar o Teste Único ou a Trimestral durante a aula no Teams devem formalizar a situação por intermédio de seu responsável, por meio de contato com a Coordenação de Turno, com envio de e-mail ao Coordenador de Turno, Vladimir Thier (vladimir.thier@maristas.org.br), no prazo de 48 horas da data da avaliação não realizada.

A realização da 2ª Chamada será no turno inverso das aulas regulares, em encontro agendado via Teams com o responsável para aplicação dos testes. O estudante receberá o link da prova pelo chat privado. Esse link só ficará disponível para acesso na data e hora agendadas.

Existem 4 situações nas quais há a possibilidade de realização da 2ª chamada.

- 1. Por motivo de doença:** dirija-se à Coordenação de Turno com atestado e/ou justificativa médica, em até 48 horas após seu retorno às atividades escolares.
- 2. Atleta em competição:** se for participar de competições regionais, nacionais ou internacionais, traga comprovante para a Coordenação de Turno até 48 horas antes da competição.

Próxima página

3. Falecimento de familiar ou parente próximo: apresente justificativa por escrito e, se possível, apresente o atestado de óbito, em até 48 horas do seu retorno à escola, para a Coordenação de Turno.

4. Viagens inadiáveis com a família: entregue ao Colégio uma declaração dos responsáveis, explicitando o motivo da viagem, com comprovante que a justifique, para a análise da equipe de Coordenação, com antecedência mínima de 48 horas.

Caso não tenha um atestado, um formulário deverá ser retirado e, depois de preenchido e assinado pela família, entregue na Coordenação de Turno.

Lembramos que, **sem o atestado ou justificativa**, o estudante não terá direito à realização da avaliação.

Cabe salientar que a 2ª chamada só se aplica em casos de ausência do estudante na data agendada para a prova.

As avaliações em 2ª chamada (TU/TR) serão aplicadas no turno inverso do estudante. Atente para os calendários das provas, que estão disponíveis aqui no Tá no Guia e na Coordenação de Turno.

Ressaltamos que, no caso dos **Relatórios de Aprendizagem**, após a justificativa validada pelo SCT, a atividade deve ser postada **para o professor**.

Próxima página

Cronograma de 2ª Chamada - Avaliação Diagnóstica

	30 de março (Terça-feira)	31 de março (Quarta-feira)	01 de abril (Quinta-feira)	05 de abril (Segunda-feira)
	Geografia e Ciências	L. Portuguesa	Matemática	História
(67, 68, 69 e 78)	10h às 11h30	10h às 11h30	10h às 11h30	10h às 11h30
6º ao 9º (Turmas da manhã)	14h às 15h30	14h às 15h30	14h às 15h30	14h às 15h30

Cronograma de 2ª Chamada – Teste Único e Trimestral

	31 de maio (Segunda-feira)	01 de junho (Terça-feira)	02 de junho (Quarta-feira)
	L. Inglesa e Ciências	Geografia e L. Portuguesa	História e Matemática
(67, 68, 69 e 78)	TU/TR 10h às 11h30	TU/TR 10h às 11h30	TU/TR 10h às 11h30
6º ao 9º (Turmas da manhã)	TU/TR 14h às 15h30	TU/TR 14h às 15h30	TU/TR 14h às 15h30

Voltar ao
menu

AVALIAÇÃO

Concebemos a avaliação como processo contínuo, sistemático e cumulativo, que identifica, acompanha e analisa as ações educativas e a resposta do estudante em cada instrumento avaliativo. Este por sua vez é organizada respeitando dois modelos de composição.

Modelo 1 - Composição somatória (sem aplicação de testes)

Modelo 2 - Composição cumulativa

Próxima página 

MODELO 1 - Composição somatória (sem aplicação de testes)

Componentes: Arte, Educação Física, Ensino Religioso, Filosofia e Produção Textual

- **Composição de notas trimestrais**

- ✓ 40%: Relatórios de Aprendizagem 1 (RA1) por área do conhecimento
- ✓ 60%: Relatório de Aprendizagem 2 (RA2) por componente curricular

*Os estudantes que realizarem os Relatórios de Aprendizagem, entregarem-no dentro do prazo da 1ª chamada, mas não obtiverem a média da atividade (70%) terão a oportunidade de refazer algumas das propostas para que assim possam atingir a média no trabalho.



Próxima página

MODELO 2 - Composição cumulativa (com aplicação de testes)

Componentes: Ciências Naturais, Geografia, História, Língua Inglesa, Língua Portuguesa e Matemática.

- **Composição de notas trimestrais**

- ✓ 40%: Relatórios de Aprendizagem 1 por área do conhecimento;
- ✓ 60%: Teste Único (TU) 30% e Teste Trimestral (TR) 30%.

*Os estudantes que realizarem os Relatórios de Aprendizagem, entregarem-no dentro do prazo da 1ª chamada, mas não obtiverem a média da atividade (70%) terão a oportunidade de refazer algumas das propostas para que assim possam atingir a média no trabalho.

Os estudantes que não atingirem a média entre os dois testes (4,2) terão o direito de realizar um teste de recuperação.

[Voltar ao menu](#)

CALENDÁRIO

Link de acesso:

[Calendário - Tá no Guia 2021 - 7º ano -
1º tri](#)

Conferir os calendários é
uma ótima forma de se
organizar!

Clique no link e dê uma
olhada!



Voltar ao
menu

PLANEJAMENTO TRIMESTRAL



O que estudaremos neste trimestre?
Clique no link para olhar os planos de estudos trimestrais!

[Tá no Guia 7º ano - Planos Trimestrais](#)

Voltar ao menu

PROFESSORES

Quem serão seus
professores deste ano?
Vamos conhecê-los?



Próxima página

PROFESSORES



Nome: André Muraro
Componente: Matemática
Turmas: 71 a 76



Nome: Carolina Panta
Componente: Língua Portuguesa
Turmas: 71 a 76 e 78

Nome: Bernardete Bertuol
Componente: Arte
Turmas: 71 a 76





Nome: Carolina Magni

Componente: Arte

Turmas: 77 e 78



Nome: Dimis Silveira

Componente: Língua Inglesa

Turmas: 71 a 74, 77 e 78

Nome: Caroline Baranzeli

Componente: História

Turmas: 77 e 78



Nome: Fernanda Félix

Componente: Filosofia

Turmas: 71 a 78





Nome: Fernanda Silva
Componente: Educação Física
Turmas: 71 e 72



Nome: Gabriel Gomes
Componente: Matemática
Turmas: 77 e 78



Nome: Gian Costa
Componente: Lab. de Ciências
Turmas: 75 a 78



Nome: Grace Paula Pafiadache
Componente: Ensino Religioso
Turmas: 73 a 78



Nome: Graziela Acosta
Componente: Educação Física
Turmas: 75 a 78



Nome: Guilherme Hillesheim
Componente: História
Turmas: 71 a 76



Nome: Lícia Klassmann
Componente: Lab. de Ciências
Turmas: 71 a 74



Nome: Manoela Prado
Componente: Ciências Naturais
Turmas: 77



Nome: Maristela Dutra
Componente: Ciências Naturais
Turmas: 78



Nome: Marla Mendes
Componente: Geografia
Turmas: 78



Nome: Micheline Moraes
Componente: Produção Textual
Turmas: 76 a 78

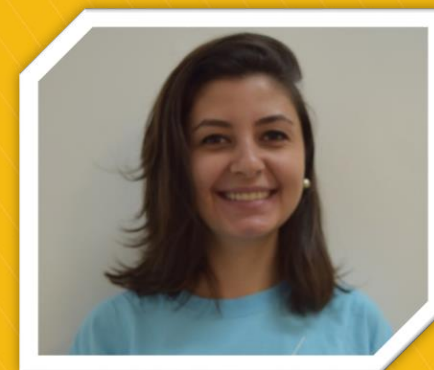

Nome: Natália Famil
Componente: L. Portuguesa / Produção Textual
Turmas: 77 / 74 e 75



Nome: Pedro Nitschke
Componente: Ciências Naturais
Turmas: 71 a 76



Nome: Ricardo Grosso
Componente: Educação Física
Turmas: 73 a 74



Nome: Rogério Vargas
Componente: Educação Física
Turmas: 71 a 78

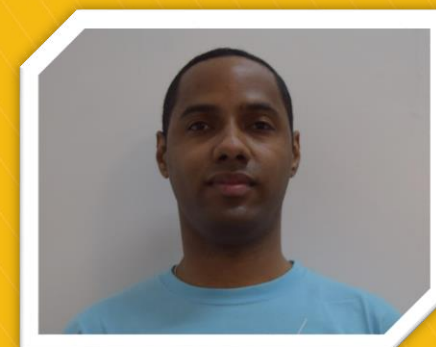

Nome: Rodrigo Fagundes
Componente: Geografia
Turmas: 71 a 77



Nome: Silvano Sieben
Componente: Língua Inglesa
Turmas: 75 e 76

Nome: Simone Barros
Componente: Produção Textual
Turmas: 71 a 73



Nome: Tiago Klein
Componente: Ensino Religioso
Turmas: 71 e 72



[Voltar ao menu](#)

ORGANIZAÇÃO DO TÁ NO GUIA

Coordenação da proposta e organização do Material Pedagógico/2021

Claudio Garcia Soares Junior
Vivian Monteiro

Docentes envolvidos na concepção da proposta e execução/7º ano 2021

Andre Luiz Queiroz Muraro, Bernardete Bertuol, Carolina de Oliveira Panta, Carolina Wagner Magni, Caroline Baranzeli, Dimis Santos Silveira, Fernanda Felix de Oliveira, Fernanda Silva dos Santos, Gabriel Gomes Rocha, Gian Costa, Grace Paula Pafiadache Menna Barreto, Graziela Zanotta Acosta, Guilherme Hillesheim Silva, Lícia Zimmermann Klassmann, Manoela Prado, Maristela da Silva Dutra, Marla Mendes, Micheline Moraes, Natália Famil, Pedro Peixoto Nitschke, Ricardo Grosso da Fonseca, Rodrigo Fagundes, Rogério Nunes de Vargas, Silvino Siben, Simone de Lima Silveira Barros e Tiago Klein.

Revisão Pedagógica

Claudio Garcia Soares Junior
Vivian Monteiro

Revisão de Língua Portuguesa

Simone Barros

Diagramação

Claudio Garcia Soares Junior
Vivian Monteiro

Projeto Hábitos de Estudos – SOE

Caroline Becker
Clarice Conter
Suzana Diemer

Próxima página

Voltar ao
menu



COLÉGIO MARISTA
ROSÁRIO

Praça Dom Sebastião, 2 - Porto Alegre - RS
Cep 90035-080 | 51 3284 1200
maristarosario.org.br

 [MaristaRosario](#)

 [periquitorosariense](#)

[Voltar ao
menu](#)